

Elaborato 2  
Scala 1:10.000

### Carta delle Invarianti (valori)

#### LEGENDA

- ..... Confine comunale e del PAT
- Invarianti di natura geologica**
  - M-CAR-02 Dolina
  - M-PLU-31 Cono alluvionale
  - V-V-V-V Vallecola a V
  - V-C-C-C Vallecola a conca
  - Corso d'acqua permanente
  - Corso d'acqua temporaneo
  - M-CAR-12 Ingresso di grotta a sviluppo orizzontale
  - M-CAR-13 Ingresso di grotta a sviluppo prevalentemente verticale; abisso
  - M-ART-08 Cava di piccole dimensioni abbandonata o dismessa
  - M-ART-12 Miniera abbandonata
  - I-SUP-05 Sorgente

- Invarianti di natura paesaggistica**
  - Aree terrazzate
  - Aree ad elevato valore paesaggistico
  - Aree a forte integrità agricola
  - Strada panoramica

- Invarianti di natura ambientale**
  - Corridoio ecologico
  - Area cuscinetto
  - Aree boschive o destinate a rimboscimento

- Invarianti di natura storico-monumentale**
  - Edifici di interesse storico, architettonico e ambientale
  - Contesti figurativi dei complessi monumentali
  - Centro storico
  - Contesti figurativi - Ville Venete di interesse provinciale

Art. 10

Art. 13

Art. 12

Art. 12

Art. 46

Art. 41

Art. 40

Art. 16

Art. 36

Art. 34

Art. 31

Art. 35

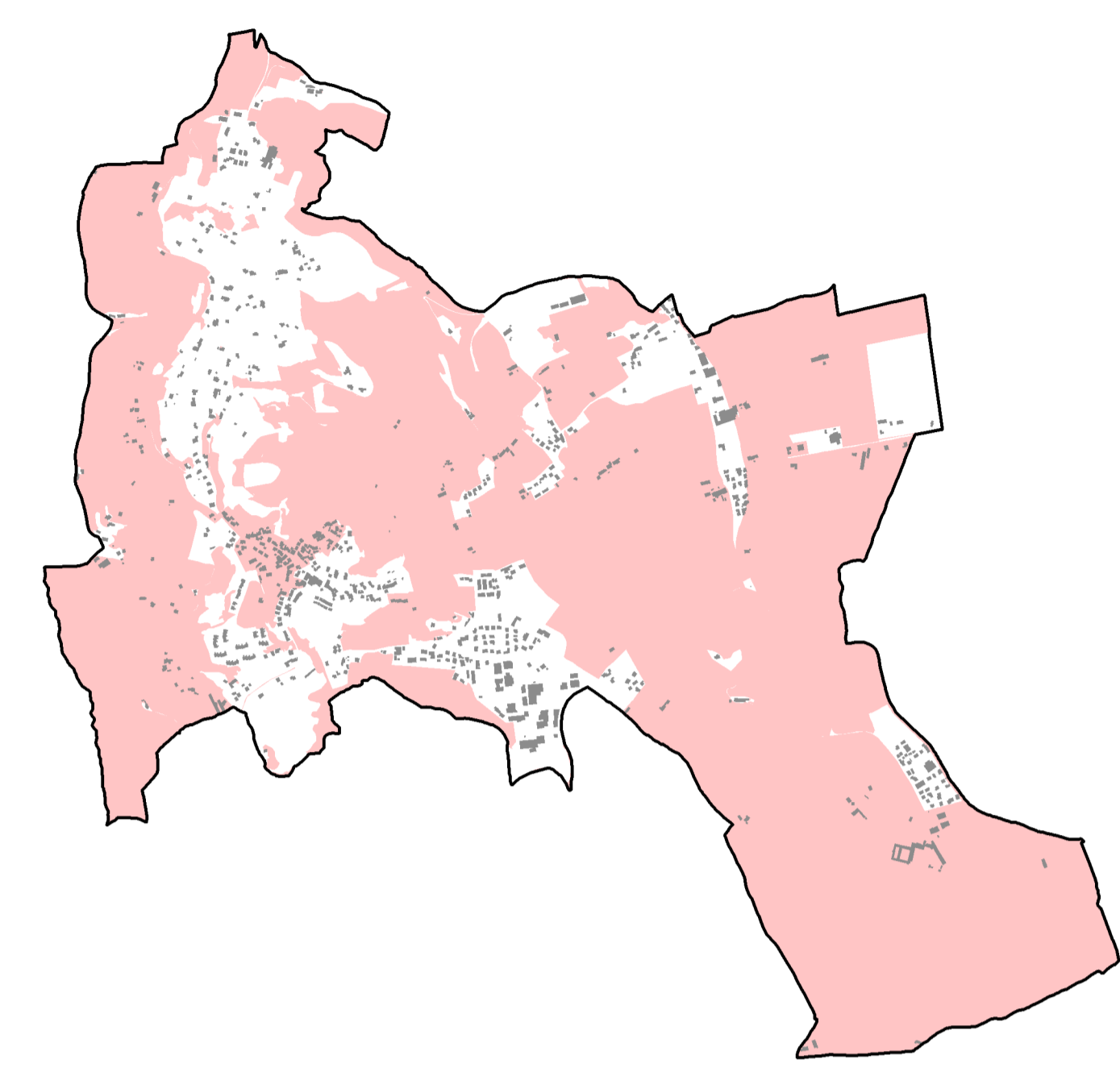

Involuppo degli ambiti

COMUNE DI MONTEVIALE  
Provincia di Vicenza

P.A.T.

Elaborato 2

Scala 1:10.000

### Carta delle Invarianti (valori)

Progettista  
urb. Francesco Sbetti  
**SISTEMA**  
C.so Venezia 1248 - 37023 Vicenza - Tel. 0444 5228011  
e-mail: sistema@provincia.vi.it

Progettista  
arch. Marisa Fantin  
**A**  
accertamenti  
professionali - 37043 Montebelluna  
tel. 0444 5228011 - 5228012  
e-mail: marisa@fantin.it

Analisi Geologiche  
dott. geol. Ramsky Valvassori  
**Geobiosfera**  
Via S. Maria 10 - 37023 Vicenza  
tel. 0444 5228011 - 5228012  
e-mail: ram@geobiosfera.it

Analisi Agronomiche  
dott. agr. Ruggero Cresto  
Via S. Maria 10 - 37023 Vicenza  
tel. 0444 5228011 - 5228012  
e-mail: rcrest@geobiosfera.it

Consulenza Informatica  
ing. Luca Zanella  
**STUDIO LUCA ZANELLA INGEGNERE**  
37023 VICENZA - VIA S. MARIA 10 - 5228011



Regione del Veneto  
Direzione Urbanistica

Sindaco  
ing. Giuseppe Daniele

Ufficio di Piano  
ing. Enrico Roccaturo