

Elaborato 3
 Scala 1:10.000

Carta delle Fragilità

LEGENDA

- Confine comunale e del PAT

- Compatibilità geologica ai fini urbanistici** Art. 9
- Area idonea

- Area idonea a condizione**
- A Aree di pianura
- B Aree collinari con pendenza <25°
- C Aree collinari con pendenza >25°
- D Aree in vicinanza di ingressi di cavità ipogee

- Area non idonea

- Aree soggette a dissesto idrogeologico** Art. 9
- Area di frana
- Aree esondabili o a ristagno idrico
- Area soggetta ad erosione
- Area soggetta a caduta massi
- Area soggetta a sprofondamento carsico

- Altre componenti**
- Corsi d'acqua e specchi lacuali (alvei ed argini) Art. 10
- Aree boschive o destinate a rimboscimento Art. 16
- Classe rischio sismico (Zona 3) Art. 8

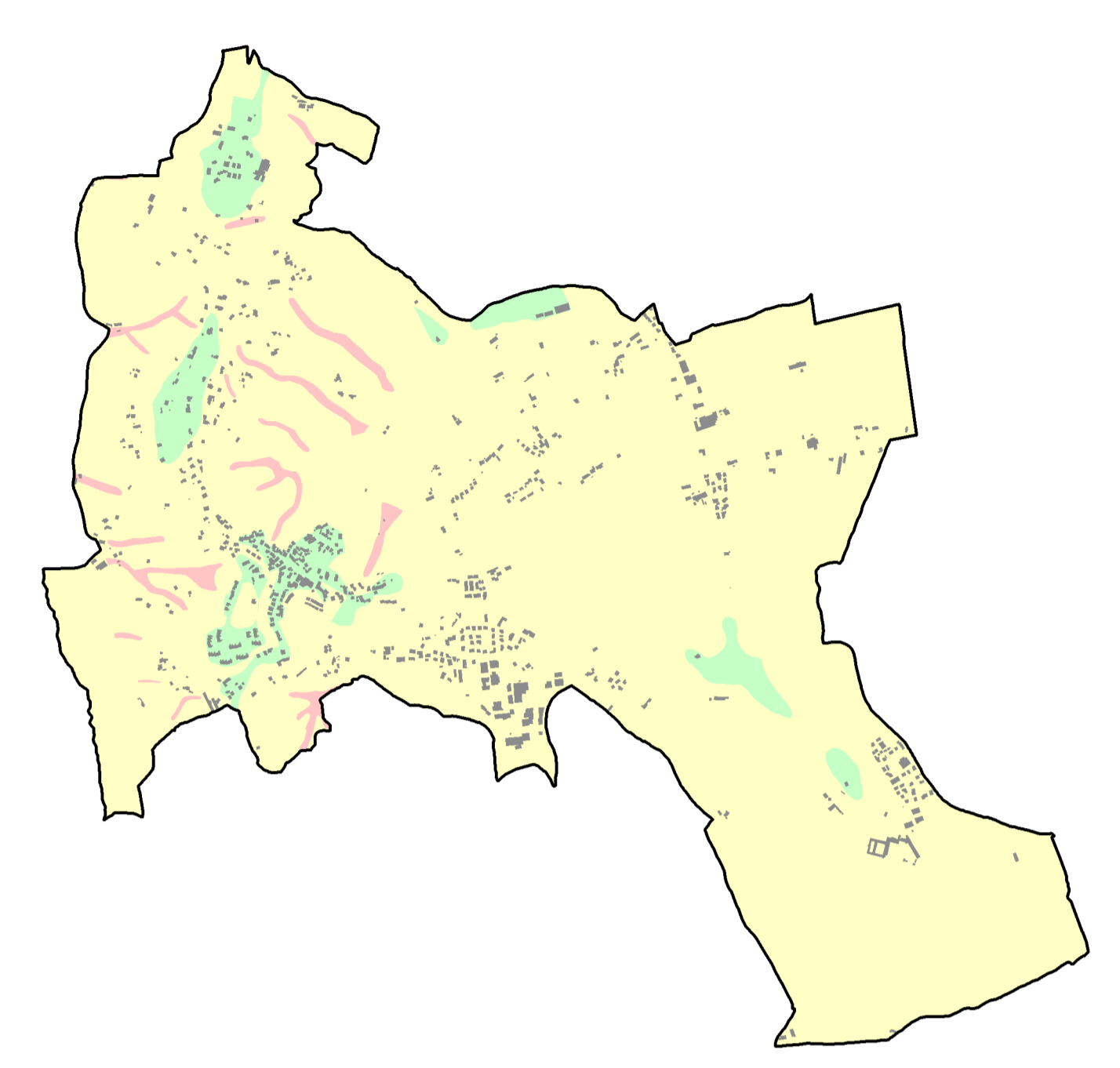

COMUNE DI MONTEVIALE
 Provincia di Vicenza

P.A.T.

Elaborato 3 Scala 1:10.000

Carta delle Fragilità

<p>Progettista urb. Francesco Sbeti SISTEMA <small>Consorzio 1548 - 30123 Venezia - Tel. 041 5228011 e-mail: sistema@gestione.it</small></p> <p>Progettista arch. Marisa Fantin A <small>accertata numero 010 - 00010000 dal 12/05/2010 mail: marisa@fantin.it</small></p> <p>Analisi Geologiche dott. geol. Ramsky Valvasori Geobiosfera <small>via S. Maria della Salute, 1000 30131 Venezia - Tel. 041 5228011 e-mail: ram@geobiosfera.it</small></p> <p>Analisi Agronomiche dott. agr. Ruggero Cresto <small>Via degli Ortolani, 10 30131 Venezia - Tel. 041 5228011 e-mail: rcrest@libero.it</small></p> <p>Consulenza Informatica ing. Luca Zanella STUDIO LUCA ZANELLA INGEGNERE <small>VIA S. MARCO 1000 - 30131 VENEZIA</small></p>		<p>Regione del Veneto Direzione Urbanistica</p> <p>Sindaco ing. Giuseppe Daniele</p> <p>Ufficio di Piano ing. Enrico Roccatato</p>
---	--	--