

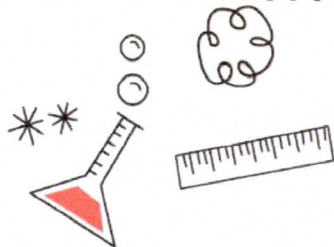

DOPOSCUOLA A. CIBELE MONTEVIALE

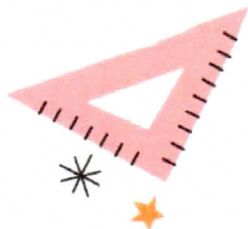

QUANDO?

Dal martedì al venerdì fino alle 16:30
(con possibilità di posticipo fino alle 17:00)

ATTIVITÀ

Supervisione nello svolgimento dei compiti
e dello studio

Potenziamento con utilizzo di schemi
mappe concettuali ed esercizi di rinforzo



POMERIGGI

II° FRATELLO

POSTICIPO FINO ALLE 17

1 Pomeriggi	55€	51€		
2 Pomeriggi	83€	72€	1-2 giorni a settimana	15€
3 Pomeriggi	108€	94€	3-4 giorni a settimana	20€
4 Pomeriggi	125€	108€		



Pagamenti entro il 10 del mese in corso
IBAN IT 43 Q08590 88330 000900035570
LE GEMME PROJECT ASD
ass.legemme@gmail.com



VADEMECUM

Regolamento interno per l'accesso al servizio di doposcuola

1. Adesione al servizio:

L'adesione avviene con la compilazione del modello di iscrizione e il pagamento della quota associativa e assicurativa. Nel modulo di iscrizione vengono specificati i giorni e le tipologie di servizio i giorni, gli orari e la modalità di riconsegna: Ogni bambino iscritto deve essere tassativamente segnalato dai propri genitori alla scuola tramite comunicazione sul libretto scuola famiglia. Le segnalazioni last minute al telefono, con il passaparola o attraverso il proprio bambino, non potranno essere contemplate per ovvi motivi di sicurezza.

2. Orari e consegne:

L'orario normale di adesione al servizio è dalle 13:00 (normale uscita dalla scuola) fino alle **ore 16:30 con eventuale posticipo fino alle ore 17:00**. La riconsegna dei bambini inizia quindi dalle ore 16:00. Si richiede puntualità nell'orario in uscita per consentire lo svolgimento corretto dell'attività, ed è richiesto avviso scritto per uscita anticipata. **Per consegne a persone diverse dai familiari di primo grado è richiesta la delega scritta accompagnata da fotocopia del documento d'identità da lasciare agli operatori dell'Associazione Le Gemme**. La riconsegna avviene negli appositi spazi della scuola.

3. Servizio mensa:

Uno dei punti importanti del servizio di doposcuola è il momento della mensa. Le eventuali allergie o intolleranze alimentari sono da segnalare, sempre per iscritto via mail, con certificato medico in modo tale da consentirci un corretto regime alimentare. Numerosi ragazzi aderiscono al servizio mensa senza partecipare al servizio completo di doposcuola. Le regole valgono comunque per tutti.

4. Assenze:

In caso di assenza, l'avviso alle insegnanti è sempre apprezzato. Nel caso non fossero avvisate, ci potremmo basare sull'appello che è l'unico sistema ufficiale di presa in carico dei bambini, **le lezioni perse non si possono recuperare in altre giornate**.

5. Conteggi dei servizi:

Salvo indicazioni comunicate da parte della segreteria dell'Associazione LE GEMME PROJECT ASD APS, il mese inizia il primo giorno del mese ed è sempre dovuto per intero. Tutte le opzioni sono riportate di mese in mese senza variazioni, salvo richiesta specifica e dopo avvenuta conferma da **Le Gemme**. Naturalmente, come sempre, offriamo a tutti la massima flessibilità nella scelta del servizio e negli orari. Chi vede i propri impegni cambiare, e di conseguenza la propria partecipazione variata o del tutto cessata, deve avvisare almeno prima dell'ultima settimana del mese in corso per iscritto. Le assenze per malattia sono giustificate solo su presentazione del certificato del medico e quando quest'ultima è di almeno 2 settimane consecutive di durata nel mese.

6. Disciplina e compatibilità di adesione dei bambini:

Le regole istituite nel regolamento interno della scuola (nel libretto bianco delle comunicazioni alle famiglie) sono contemplate dalla ns Associazione senza riserva. **In caso di comportamenti non conformi alle regole o in contrasto con l'obiettivo di crescita psicofisica di ogni singolo bambino del doposcuola, saremo costretti a fermare il servizio**. Naturalmente, nessuna decisione verrà presa senza interpellare i diretti interessati o senza preavviso.

7. Comunicazioni:

In caso di cambiamenti del servizio durante l'anno scolastico, per qualsiasi necessità (come una malattia e relative precauzioni), il genitore deve assolutamente avvisare l'Associazione via mail. **La mancata tempestiva comunicazione esonererà l'Associazione da ogni tipo di responsabilità**.

8. Pagamenti e detrazioni fiscali:

Il pagamento della retta mensile deve avvenire non oltre il 10 del mese in essere, in contanti presso le maestre del doposcuola, abilitate a rilasciare relativa ricevuta, o con bonifico bancario presso:

BANCA DEL VENETO CENTRALE AG DI ARCUGNANO - IBAN: IT 43 Q 08590 88330 000900035570

Importante specificare causale, nome del bambino/a, classe, scuola e comune di iscrizione di vostro figlio/a es: **PAGAMENTO SERVIZIO EXTRASCOLASTICO DI DOPOSCUOLA ASS. LE GEMME DI ...MARIO ROSSI 4B SCUOLADI MONTEVIALE** Per la detrazione fiscale ricordate di allegare le ricevute di pagamento con la dicitura sopraccitata.



PROGETTO LUDICO-SPORTIVO

Sezione di Monteviale
ANNO 2022/23

SCHEDA DI ADESIONE

Da inviare via mail a ass.legemme@gmail.com,

DATI ANAGRAFICI

Nome del ragazzo/a _____ Cognome _____ Classe _____

Luogo e data di nascita _____

Nome del padre _____ Cognome _____

Nome della madre _____ Cognome _____

Abitazione: via _____ Città _____

Telefono fisso _____ Cellulare _____

mail _____ Intolleranze o allergie del ragazzo/a _____

BARRARE CON UNA X IN NUMERO DEI POMERIGGI E I GIORNI SCELTI (13:00-16:30)

<input type="checkbox"/>	1 pomeriggio sett	mart	mer	gio	ven	€ 55 mensili	II° fratello € 51 mensili
<input type="checkbox"/>	2 pomeriggi sett	mart	mer	gio	ven	€ 83 mensili	€ 72 mensili
<input type="checkbox"/>	3 pomeriggi sett	mart	mer	gio	ven	€ 108 mensili	€ 94 mensili
<input type="checkbox"/>	4 pomeriggi sett					€ 125 mensili	€ 108 mensili
<input type="checkbox"/>	posticipo e completamento compiti fino alle 17:00					€ 20 mensili	

Costo del pasto 5,85 € cad/uno

IBAN IT 43 Q 08590 88330 000900035570 intestatario LE GEMME PROJECT ASD APS

Il/La sottoscritto/a genitore di _____ acquisite le informazioni fornite dal titolare del trattamento ai sensi dell'art 13 del D.Legs. Nr196/2003, e consapevole in particolare, che il consenso riguarderà i dati "sensibili" di cui all'art 4 comma 1, presta il suo consenso per il trattamento dei dati necessari allo svolgimento delle operazioni indicate nell'informativa qui elencate e alla pubblicazione di immagini che lo ritraggono nello svolgimento delle attività dell'Associazione Le Gemme

Firma leggibile: _____

Firma per ricevuta Vademecum _____